CABILDO INSULAR DE FUERTEVENTURA

PLAN INSULAR DE ORDENACION TERRITORIAL DE FUERTEVENTURA

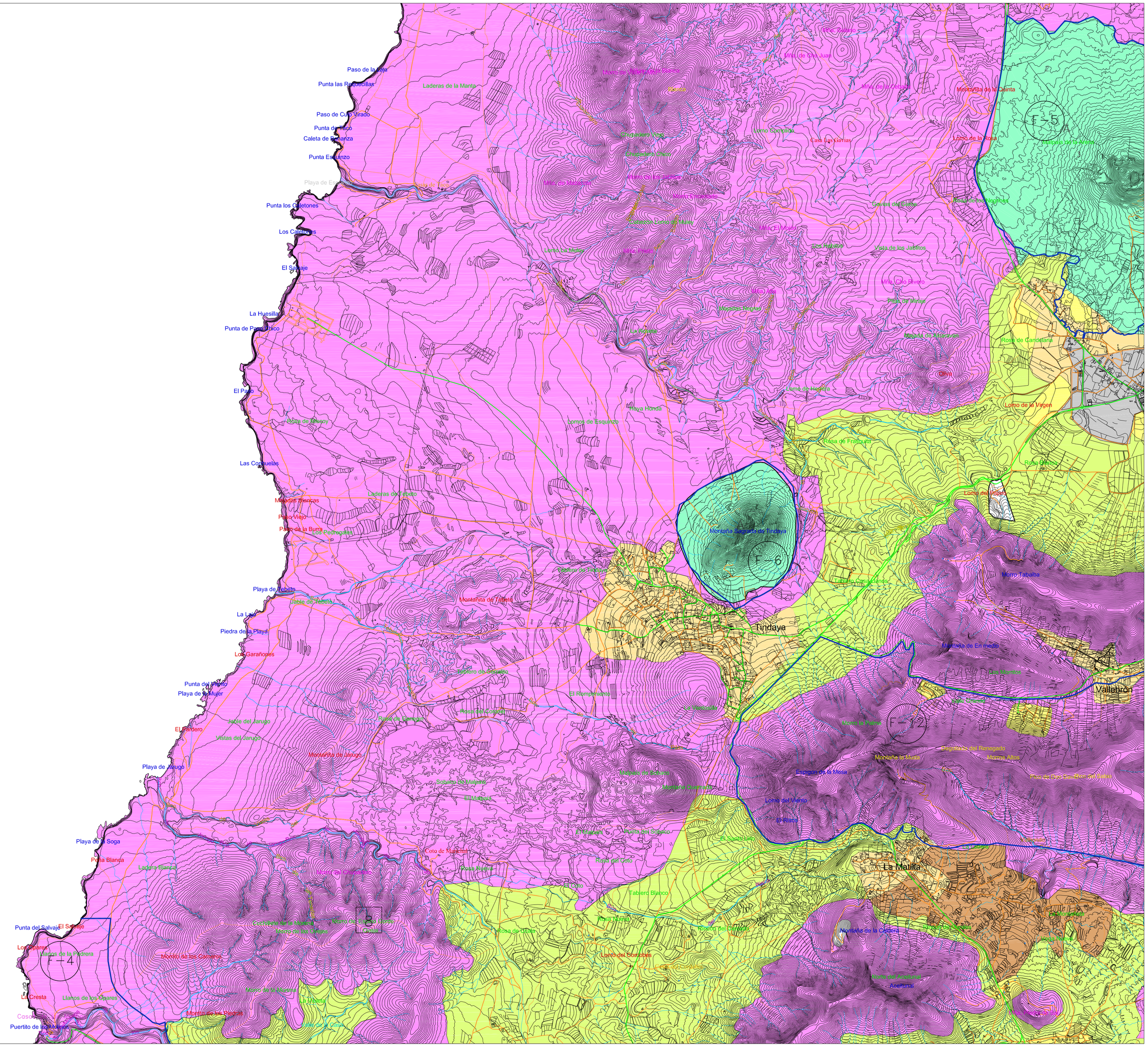

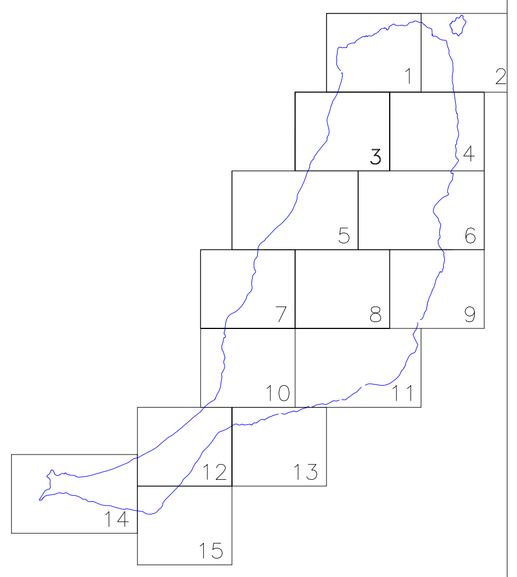

HOJA 3

PLANO DE ORDENACION INSULAR

DOCUMENTO DEFINITIVO DEL PIOT DE FUERTEVENTURA

EQUIPO TECNICO DE GESPLAN

ACUERDO CONSEJO DE GOBIERNO DE 2/IV/2001

MAYO 2001

ESCALA 1:25.000

0 0.2 0.4 0.6 0.8 1 1.2 1.4 1.6 1.8 2 Km

TIPOS DE SUELO

- Áreas residenciales y/o turísticas (Suelos urbanos o urbanizables)
- Asentamiento rural concentrado
- Asentamiento rural con agricultura intersticial
- Asentamiento rural disperso
- Suelo rústico con edificación dispersa
- Suelo rústico de mayor valor natural (SREP)
- Suelo rústico con valor natural dominante (SREP)
- Suelo rústico de aptitud productiva (SRP)
- Suelo rústico común (SR)

VIARIO

- Autovía de doble calzada
- Carretera con trazado orientativo
- Carreteras asfaltadas de una calzada de carácter paisajístico (existentes)