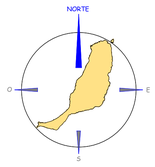

ZONA DE ESPECIAL PROTECCION PARA LAS AVES (Z.E.P.A.).

CODIGO.	NOMBRE.
ES0000039	JANDÍA
ES0000042	DUNAS DE CORRALEJO E ISLA DE LOBOS
ES0000096	POZO NEGRO
ES0000097	BETANCURIA
ES0000101	LAJARES, ESQUINZO Y COSTA DEL JARUBIO
ES0000310	LLANOS Y CUCHILLOS DE ANTIGUA
ES0000348	COSTA DEL NORTE DE FUERTEVENTURA
ES0000349	VALLEBRÓN Y VALLES DE FIMAPAIRE Y FENIMOY
ES7010042	LA PLAYA DEL MATORRAL

Límite municipal

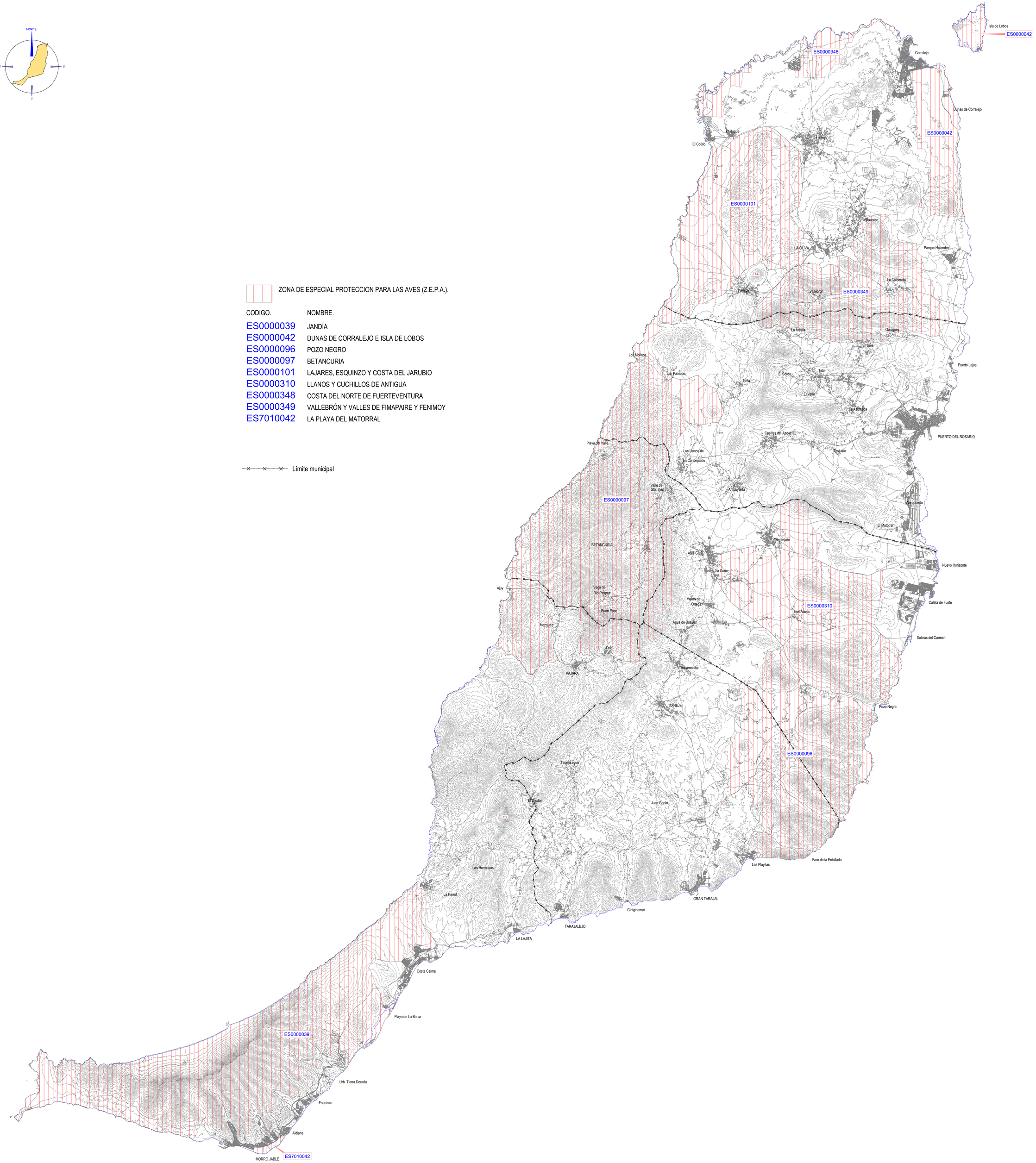

SERVICIO DE ORDENACIÓN DEL TERRITORIO

CABILDO DE FUERTEVENTURA

ZEPAs FUERTEVENTURA

E:s/e

Septiembre-24

1